未来に繋がる出会いが待っている!!

2024 まつもと広域ものづくりフェア

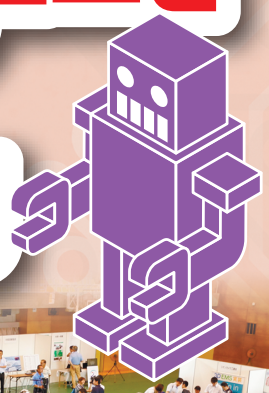

地元でキラリと光る企業が集結

松本・塩尻・安曇野 企業説明会

入場無料

日本各地から107社がエントリー　※当日の一般公開はありません。

信州まつもとビジネス商談会

とき 2024.10/3(木)・4(金) 10:00〜16:00

ところ Mウイング北棟 体育館

※写真はイメージです。

この体験が君の未来のきっかけになる!!

ものづくり体験教室

とき 2024.10/19(土) 10:00〜16:00

ところ 長野県松本工業高等学校

要事前申込

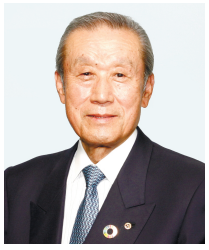

ごあいさつ

2024まつもと広域ものづくりフェア運営委員会 会長
松本商工会議所 会頭　赤羽 眞太郎

松本地域の自治体や関係機関をはじめ、多くの企業・団体の皆様からのご支援・ご協力を賜り、「2024まつもと広域ものづくりフェア」が開催される運びとなりましたことを心より感謝申し上げます。

地域経済の発展と産業振興を目指す当フェアは、今年で24回目を迎えます。人材確保や受発注拡大、子どもたちにものづくりや理工学に関心をもってもらうことを目的に「松本・塩尻・安曇野企業説明会」「信州まつもとビジネス商談会」「ものづくり体験教室」の３つのイベントをご用意いたしました。

「松本・塩尻・安曇野企業説明会」では、自社の魅力を最大限にアピールし、地域の学生や求職者に向けて人材確保の重要な機会を提供します。地域の優秀な人材と企業との出会いをサポートし、企業の成長を支える貴重な場となります。「信州まつもとビジネス商談会」では、企業同士の連携強化と新たなビジネスチャンスの創出を目指します。「ものづくり体験教室」では、松本工業高校を会場に小学生がものづくりの楽しさや面白さを体験し、モノができる・動く「理由や仕組み」を学べる機会を提供します。

地域の「技」や「強み」が集結し、新たな可能性を切り拓くこのフェアに、皆様のご来場を心よりお待ち申し上げております。

ごあいさつ

主催3市代表・松本市長　臥雲義尚

「未来を担う子どもたちが、ものづくりや理工学に関心を持ってほしい」「地域企業の販路拡大や人材確保に寄与したい」と、平成12年に始まった「まつもと広域ものづくりフェア」は、今年で24回目を迎えます。地域の産業界、大学や高校の教育機関、商工会議所など、大勢の皆様にご協力をいただき、今年も開催できることを大変うれしく思います。

社会情勢が目まぐるしく変化する中、日本のものづくり産業は、従来の枠を超えた新たな価値の創造を求められ、「人材」の重要性が高まっています。

フェアでは、将来のものづくり産業を担う子どもたちを対象に、「ものづくり体験教室」を開催します。松本工業高校を会場に、実体験を通してものづくりの楽しさを実感できるメニューを多数用意しています。ぜひ、ご家族でお出かけください。

学生・企業向けには、中信地域の企業・団体が自社の技術や製品をPRする「松本・塩尻・安曇野企業説明会」、国内各地の参加企業による事前マッチング制の「信州まつもとビジネス商談会」を開催します。若者の地元定着や新たなビジネスチャンスになることを期待しています。

「まつもと広域ものづくりフェア」は、松本地域のものづくりを肌で感じることができるイベントです。皆様のご来場を心よりお待ちしています。

- ●主　　催／まつもと広域ものづくりフェア運営委員会・実行委員会
- ●構成団体／松本市、塩尻市、安曇野市、松本広域連合、長野県松本地域振興局、(公財)長野県産業振興機構松本センター、(独)高齢・障害・求職者雇用支援機構長野支部長野職業能力開発促進センター松本訓練センター、長野県松本技術専門校、(一財)松本ものづくり産業支援センター、松本地域産学官連絡会、松本地区雇用福祉協議会、松本商工会議所、塩尻商工会議所、安曇野市商工会、松本機械金属工業会、塩尻機械金属工業協同組合、安曇野工業会、松本機械金属工業会青年部、松本市西南工場団地協議会、松本市大久保工場公園団地管理組合、松本臨空工業団地管理組合、信州大学、松本大学、長野工業高等専門学校、中信地区高等学校校長会、松本工業高等学校、八十二銀行、長野銀行、長野県信用組合、松本信用金庫
- ● 特別協賛／松本臨空工業団地管理組合、信濃毎日新聞社
- ●後　　援／長野県教育委員会、松本市教育委員会、塩尻市教育委員会、安曇野市教育委員会
- ●協　　力／㈱アズミ村田製作所、かけす工房、しもすわ今昔館おいでや 時計工房 儀象堂、信州大学学生団体MOCK、中信溶接協会、㈱デンソーエアクール、長野県中信印刷工業会、Nobitto Academy 松本校、ものづくり創造研究所（順不同）

お問い合わせ先　事務局：松本商工会議所 中小企業振興部 ものづくり支援グループ　〒390-8503 松本市中央1-23-1　TEL.0263-32-5350

2

チャレンジする企業
進化する技術が集結

松本・塩尻・安曇野 企業説明会

2024まつもと広域ものづくりフェアでは、地域の皆様に松本地域の企業を知っていただくために「松本・塩尻・安曇野企業説明会」を開催します。
本説明会には松本地域でキラリと光るモノをもった様々な業種の55社が集結し、自社の取組や特徴をPRします。多くの皆様にご来場を心よりお待ちしております。

- ものづくり・製造
- 食品製造
- 建設・不動産
- 卸・小売
- 宿泊・飲食
- IT/・通信
- その他

日時：10/3(木)・4(金) 両日10:00～16:00　**会場：Mウイング北棟 体育館**

企業名	社長や先輩社員からのメッセージ
(株)一之瀬製作所	「遊び心」満載の仲間がいっぱい。会社から時間と材料をもらい、好きな作品づくりにチャレンジしつつ技術を磨いています。ぜひ、私たちの製作した“チャレンジ作品”をご覧ください。
(株)倉科鐵工所	気候変動や少子高齢化、また激動する世界情勢の脅威を乗り越え、地域の発展に尽くす仲間になりましょう。
大和冷機工業(株) 松本営業所	当社は、ヒトを大切に考え育てる環境が充実しているため、スキルアップやキャリアアップしたい社員をしっかりサポートします。
TIP composite(株)	何事にも失敗を恐れず積極的に共闘し、やり切った時の達成感と感動を一緒に分かち合う。こんな仲間と素敵な未来を勝ち取りましょう。
(株)デリカ	開業以来、食料の増産と省力化に貢献する農業機械を世に送り出してまいりました。これからもデリカは、お客様の声に耳を傾けて、安全と安心の食料生産に役立つ製品を提供できる企業を目指します。
(株)関一精機	関一精機ではみんなで協力して新しい事にチャレンジしてくれるメンバーをいつも募集しています。未経験者でも好奇心と努力で素晴らしいエンジニアになれます。是非一度お話を聞いてみて下さい!
ニッキトライシステム(株)	自分の人生を豊かに、価値あるものにする「仕事」を一緒に作りましょう。
(株)光合金製作所 松本営業所	水抜栓はまさに縁の下の力持ちのような商材です!寒冷地のインフラを支え、信頼を繋ぐお仕事にご興味がある方にはピッタリの会社です。丁寧にお伝えしますので、お気軽に当社ブースまでお立ち寄りください。
(株)ワイドデンタル	歯科医院の先生を通じて、患者様に満足感と喜びを感じてもらえる技工物(詰め物や入れ歯)を常に提供できるよう日々製作しています。医療に関わるお仕事で共に成長しましょう。
(株) サンコー	お客様の信頼を獲得し続け、あらゆるご要望に応え続けるために、精度の追及に終わりはありません。好奇心と探究心にあふれる皆さんと一緒に「日本のものづくり」をともに支えて行きましょう。
三全精工(株)	創業67年を迎えています。時代時代にフレキシブルに順応されてきた歴史と確かな技術力を築いてきました。これからも共に成長をしていきましょう!
城北工業(株)	未経験者でもやる気とチャレンジ精神で早期に技術を習得できます。
DOWAパワーデバイス(株)	有給取得率89%としっかり働いてしっかり休める環境が整っています。何より社風が明るく、部署を超えた従業員間のコミュニケーションが活発な会社です。一緒に世界No.1を目指しましょう!
安曇野本多通信工業(株)	企業の大小や知名度にとらわれず、多くの会社を見ることをおすすめします。仕事内容や雰囲気など、素敵だなと思うところを見つけてください。
(株)彩世 あづみ野テクノロジーセンター	弊社の技術は多種多様な業界の製品に組み込まれ、縁の下の力持ちとして活躍しています。社風や仕事内容、充実した福利厚生、休暇、社員の声などは、リクルート専用のページをぜひご覧ください!
三協精密(株)	カタチのない材料が“カタチのある製品”に生まれ変わる面白さを味わうことができます。取引先からの困難な要求に直面した際にそれらを克服することで得られる達成感もこの仕事の魅力です。
(有)多田プレシジョン	多田プレシジョンには営業はいません。製品・完成した品物が営業マンとなっています。「みんな脇役 みんな主役」社員全員が当事者意識をもって、「ものづくり」をしています。
(株)ちくま精機	会社にとって皆さんの勢いや発想はとても貴重であり、あなたのやりたいことが、10・20年後の会社の姿になります。まずは自分自身を知る所から始めてみると良いと思います。
土屋製工(株)	様々な職種があるので「ものづくり」に興味がある人には、とても魅力的な会社です。
(株)デンソーエアクール	世の中にはまだ知らない会社が沢山あるのでアンテナを広く張り、多くの会社の情報をキャッチしてください。皆さんにぴったりの会社にきっと出会えると思います。
(株)デンソーエアシステムズ 長野工場	一人ひとりが、存分に力を発揮できる様に、現場の声に耳を傾け各種制度を充実させ、働く環境の向上に力を入れています。教育カリキュラムが充実しており、若手社員の方でもしっかりと自分の考えを出す事が出来ます。
(株)南安精工	自身が積み重ねてきた技術や技能を各職場で十分に発揮できます。また各部署ではQCサークル活動や職場ミーティングで自分のアイデアや意見を発言し業務に生かしながら伸び伸びと仕事をしています。
(株)ヒラバヤシ	是非、一度工場にお越し頂いて、会社の雰囲気を感じてください!工場見学は随時受け付けておりますので、お気軽にご連絡下さい。
(株)つばくろ電機	「できないことをやれる企業」です!お客様からの「こんなモノがあったらいいな」というニーズを、全社一丸となって、いちから設計・製作し、創り上げていきます。
(株)ハイラット	是非、一度工場にお越し頂いて、会社の雰囲気を感じてください!工場見学は随時受け付けておりますので、お気軽にご連絡下さい。
ゴールドパック(株)	豊かな自然環境に恵まれた場所に工場があり、「企業活動と自然・地球環境の融和」を目指す当社の地域に根差した雰囲気が入社の決め手でした。当社の事を知って興味を持っていただけたら嬉しいです。
信州ビバレッジ(株)	シフト勤務者の週休3日制や、スタッフ部門のフレックス勤務制といったワークライフバランス考えた働き方があります。福利厚生制度・設備も充実しており、働き方満足度の高い会社です。
(株)デイリーはやしや	自分が何をやりたいのか、将来的にどのようになっていたいのかなどを、しっかりと見極めてください。やった分だけ結果はついてきます。諦めずに、自分を信じて頑張ってください。

企業名	社長や先輩社員からのメッセージ
セントラルフーズ(株)	小規模の工場なので様々な仕事に携わることができ、スキルアップにつながります。20代の従業員が多く、中心となって日々の業務を行っています。是非私たちと一緒に働きましょう!
(株)エイコー	実際に来て、見て、体験して、社内の雰囲気や仕事内容などを肌で感じてもらえたらと思います。ご興味のある方はぜひ一度、当社へお越しください!
NTPトヨタ信州(株)	自動車販売店の仕事内容や当社の地域貢献活動についてわかりやすくご説明します。皆さまのご来場をお待ちしております。
南信ヤクルト販売(株)	人との繋がりが大切なお仕事です。関わる人々が幸せになれる瞬間をつくることがやりがいとなりますし、チームで目標に向かうことができる為、日々前向きに仕事に励むことができます。
(株)松本旭興社	関係各所との調和を築いていくことが我々のミッションです。一般の方に目に触れない商材を扱っておりますが、リテールマーケティング(販売士)1級保持者が卸売業界についてお教えします。
(株)松本マツダオート	お客様に向けても社員に向けても、当社の規模感を生かした試みを続けています。普通のディーラーとはちょっと違う空気感をぜひ味わいにいらしてください。
(株)ヤマサ	社内での報・連・相を密にし、互いを尊重し、言いたいことが言える職場環境を目指します。また、社員の「働きがいと働きやすさ」をテーマに、社内SEによる固有業務のデジタル化にも力を入れております。
(株)サン工機	分からないことがあっても先輩方が理解できるまで丁寧に教えてくれるので、安心して働くことができています。皆さんとても優しいので、働きやすい職場です。
(有)電算オフィスオートメーション	お客様に”寄り添い”問題や不安を解決してきました。社長を筆頭にみんな温かい人たちばかりです!
(株)栄建	生活になくてはならない電気のライフラインを守るやりがいのある仕事です。一緒に働いてみませんか。
川瀬建設(株)	道路・河川・橋梁の社会資本整備や災害による復旧工事など、建設業は私たちの暮らしに関わる重要な役割を担っています。そんなやりがいのある職場で一緒に働いてみませんか。
(株)グラフィック	業務に関しては入社してからしっかり指導するので徐々に覚えていきましょう。また、基本的に週末が休みですので、家族とのお出かけや趣味などの時間はしっかり確保できますよ。
(株)スカイロード	発注者様の要望を捉え、満足いくモノづくりをしています。きれいなモノができた時の達成感、満足感を味わってもらいたいです。春夏秋冬季節感を感じながら仕事できます。
(株)大和ホーム工業	先輩は厳しい面もありますが、面倒見が良く優しい人ばかりです。バーベキューや社員旅行などでは仕事と違う意外な姿がみられてコミュニケーションも取りやすくなるはずです。
ネットアストーヨー住器(株)	最初は業界に関する知識がなかったり、専門用語がわからなくても大丈夫!基本を学ぶところからスタートします。その後も先輩について同行しながら学ぶことができるので、未経験でも安心です!
(株)幸建設	仕事内容は色々とありますが、とてもやりがいがあります。先輩たちもベテラン揃いで、しっかりと指導してくれます。お客様の“幸せづくりのパートナー”として貢献できる会社を一緒に目指しましょう。
(株)トータス	【 共に働き、共に成長。】 仕事も遊びも全力で!私たちは、U・I・Jターン支援や資格取得・自己啓発支援に積極的に取り組み、スタッフのより良い人生をサポートしています。
アルピコホテルズ(株)	私たちは個性豊かな6つの施設で「信州・松本から世界へ」を目指しています。信州が大好きな方、世界中の方と接したい方、成長したい方まずは私たちの施設に気軽にお越しください。
(株)ホテル玉の湯	当館は話しやすくフレンドリーな方ばかりで堅苦しい雰囲気はありません。「お客様と共に元気になれる宿」を目指して、私達と一緒に楽しみながら働いていただける方をお待ちしています。
(株)松本ホテル花月	家具や手づくりの民芸品同様に、人を通した心の通うサービスにこだわっており、働く私たちもまた物を大切に物の美しさのわかる感性を育て、奉仕の心を持って社会に貢献していく所存です。
(株)エム・エス・ディ	公私ともに「本物」を目指す企業です。個々の価値観を尊重し、仕事も遊びも生活も充実し本物の幸せを一緒に目指しましょう。
(株)キャリアバンク	一社員で入社し、管理職に昇進して実力を発揮している社員が20名います。新事業の計画もあり、さらに発展していく中堅企業です。共に働く新しい力を求めています。
自衛隊長野地方協力本部	最初は分からないことだらけでしたが、先輩が一から丁寧に教えてくれました。教育の体制がしっかりとしており、様々なことに挑戦できる魅力的な職場です。
(株)巴屋	企業理念でもある「みんなが笑顔になる為に伸化しつづける」をモットーにお客様だけではなく、社員そして自分も笑顔でいられる会社に一緒にしていきましょう!
日本連合警備(株)	業務でわからないことがあった際、気軽に質問や相談ができて、丁寧に教えてくれるため、安心して仕事ができます。
松本ハイランド農業(協組)	多くの事業を行っているため、地域の皆さんのために喜んでもらえる仕事がたくさんあります。自分の可能性、知識も広げながらスキルアップすることができます。
(株)MAM	スタッフ同士は仲が良く、とてもやりがいがある仕事です!是非、お待ちしております。

新たなステージは松本臨空工業団地から

総面積91ha!!

松本臨空工業団地

松本臨空工業団地管理組合
〒390-1242 長野県松本市大字和田4010番地27
TEL.0263-48-0726／FAX.0263-48-0740
URL. http://www.matumoto-rinku.com/
E-mail. rinku_kanri@temari-net.or.jp

ものづくり体験教室

要事前申し込み

全てのものづくり体験教室は事前に申し込み（購入・予約）が必要です。
※サイエンスショーを除く

日時：**10/19（土）10:00〜16:00**

会場：**長野県松本工業高等学校** ※上履きをご持参ください。

キッチンカーがやってくる！

P 1駐車場…約240台
P 2駐車場…約30台
P 3駐車場…約50台

北側の道路へは通り抜けできません。

チケットの買い方・使い方

体験チケットは「PASSMARKET」から10/13（日）12:00〜販売開始

体験教室に参加をご希望の方は、スマートフォンで下記QRコードを読み取り、特設サイト内で体験メニューチケットの事前購入・予約をしてください。（必須）

PASSMARKETのチケット購入方法が変更となり、Yahoo!JAPAN IDによるログインが必須となりました。購入の際は事前にアカウントをお確かめいただきますようご案内申し上げます。

Point 1 チケットを申し込む
▶ 枚数を選択　例えば 2枚
▶ アンケートを入力　氏名　性別　etc…
▶ お支払い方法を入力

Point 2 申し込み内容を確認する
▶ メールアドレスを入力　xxx@xxx..xx
passmarket-master@mail.yahoo.co.jp からのメール受取を許可してください。

Point 3 申し込みを確定する
▶ チケットを受け取る
購入したチケットは「メール」または「購入済みのチケット」画面からいつでも表示できます。

Point 4 当日会場で
受け取ったデジタルチケットの画面を受付でご提示ください。
1. チケットをスマホ画面に表示
2. パソコン等から印刷して提示

●チケットの事前購入・予約は必須となります。事前の購入・予約なしに当日会場にお越しいただいても体験教室に参加することはできません。●当日体験をできる方は小学生のお子様に限ります。（保護者、大人のみでの実施はできません。）
●各教室に入場する際には、体験するお子様1名につき保護者1名としてください。

A ムラタセイサク君®、ムラタセイコちゃん® デモンストレーション　無料

会場／2階-125
1日2回／【A-1】11:30〜12:00
【A-2】14:30〜15:00
定員制限なし・年齢制限なし
協力／（株）アズミ村田製作所

T AR溶接体験　無料

バーチャル環境で溶接を体験してみよう!

会場／2階-126
1日4回／
【T-1】11:00〜11:30
【T-2】13:00〜13:30
【T-3】14:00〜14:30
【T-4】15:00〜15:30
各回10名（6歳以上）
協力／中信溶接協会・ポリテクセンター松本

U かがくママ・保育士 すずきまどかサイエンスショー　無料

科学者の傍らで科学に触れ、その面白さにすっかり夢中に。助手として全国の科学館等で実験ショーや、実験教室のスタッフ・講師を行う。2007年からは、科学技術館にて各展示室ワークショップコーナーの講師を務めたほか、「かがくママ」として全国で実験ショーおよび実験教室に出演。これまでの実験ショー述べ回数は10,000回以上!

会場／2階-視聴覚室
1日3回／
【U-1】11:30〜12:00
【U-2】13:30〜14:00
【U-3】14:30〜15:00

B ライントレーサー製作体験　無料

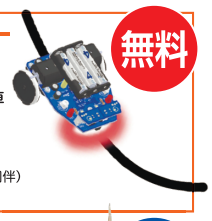

光センサーで線に沿って走る車
会場／2階-125
時間／【B-1】10:00〜11:30
【B-2】13:00〜14:30
各回5名（6歳以上）（保護者同伴）
協力／（株）アズミ村田製作所

C 銅板で鶴を折ってみよう!!　参加費 500円（材料費込）

銅板を使った折り鶴製作です
会場／2階-121
時間／【C-1】10:00〜11:00【C-2】11:30〜12:30
【C-3】13:30〜14:30【C-4】15:00〜16:00
各回10名（6歳以上）
協力／松本機械金属工業会青年部

D ゴム動力飛行機を作って飛ばそう/マイクロドローン体験教室　無料

会場／小体育館
時間／【D-1】10:00〜12:00
【D-2】13:00〜15:00
各回15名
（9歳以上）
協力／長野県中信印刷工業会

E バスケットボールロボットをうごかしてシュートをきめよう!　無料

LEGOロボットを作って動かす
会場／2階-122
時間／【E-1】10:00〜11:15
【E-2】12:00〜13:15【E-3】14:00〜15:15
各回5組10名（1組親子2名）対象年齢:6歳以上
協力／Nobitto Academy 松本校

F 世界にたった1つのバッグを作ろう!　参加費 800円（材料費込）

自分のデザインをエコバッグにプリントしよう!
会場／2階-123
時間／【F-1】10:00〜10:30【F-2】11:00〜11:30【F-3】13:00〜13:30
【F-4】14:00〜14:30【F-5】15:00〜15:30 各回4名（6歳以上）
協力／かけす工房

G ウォッチ作り　参加費 2,500円（材料費込）

時計の組立てミクロの世界へ飛び込もう
会場／3階-大会議室
時間／【G-1】10:00〜11:00【G-2】13:00〜14:00
【G-3】14:30〜15:30 各回20名（6歳以上）
協力／しもすわ今昔館おいでや 時計工房 儀象堂

H 木製クロック作り　参加費 1,500円（材料費込）

自分だけのオリジナルクロックを作っちゃおう!!
会場／3階-131
時間／【H-1】10:00〜11:00【H-2】13:00〜14:00
【H-3】14:30〜15:30 各回10名（3歳以上）
協力／しもすわ今昔館おいでや 時計工房 儀象堂

I におい探知機を作ろう!　参加費 700円（材料費込）

〜身の回りのにおいを電気で見つけよう〜
会場／2階-124
時間／【I-1】10:00〜11:00
【I-2】11:00〜12:00
【I-3】13:00〜14:00【I-4】14:00〜15:00
【I-5】15:00〜16:00 各回13名（6歳以上）
協力／信州大学学生団体MOCK

J サッカーロボットを作ろう!　参加費 2,000円（材料費込）

リモコン操作のかんたんロボットでサッカー対決
会場／4階-144・145
時間／【J-1】10:00〜10:40【J-2】11:00〜11:40
【J-3】13:00〜13:40【J-4】14:00〜14:40
各回8名×2会場（16名）　協力／松本工業高校

K 不思議な歯車キーホルダーを作ろう　無料

丸くないのにくるくる回る不思議な歯車のキーホルダーを作ります
会場／3階-135
時間／【K-1】10:15〜10:30【K-2】11:15〜11:30【K-3】13:15〜13:30
【K-4】14:15〜14:30【K-4】15:15〜15:30 各回15名
協力／長野工業高等専門学校

L 腕が動くアニマル作り　参加費 500円（材料費込）

動きを観察し、仕組みを理解しよう（想像力・発想力を身に付けよう）
会場／3階-132
時間／【L-1】11:00〜11:30
【L-2】13:00〜13:30【L-3】15:00〜15:30
各回6名（6歳以上）
協力／ものづくり創造研究所

M 北欧の伝統的装飾品ヒンメリを作ろう　参加費 500円（材料費込）

形を理解し、同じように作ろう。（図形に強くなろう）
会場／3階-132
時間／【M-1】10:00〜10:30【M-2】12:00〜12:30
【M-3】14:00〜14:30 各回6名
協力／ものづくり創造研究所　※飾りは付きません

N ガチャガチャ扇風機　参加費 1,000円（材料費込）

貯金箱にもなるガチャガチャで動く光る扇風機を作ろう
会場／3階-133
時間／【N-1】10:00〜11:00
【N-2】13:00〜14:00
各回10名（6歳以上）
協力／㈱デンソーエアクール

O ウインドチャイム製作　無料

キレイな音色の銅管チャイムを作ろう!!
会場／3階-134
時間／【O-1】10:00〜10:20【O-2】11:20〜11:40
【O-3】13:00〜13:20【O-4】14:20〜14:40
各回4名（小学生以上）
協力／長野県松本技術専門校

P 電気工事体験　無料

スイッチで照明器具を点灯させる電気回路を制作してみよう!!
会場／3階-134
時間／【P-1】10:30〜11:10
【P-2】13:30〜14:10
各回3名（小学生以上）
協力／長野県松本技術専門校

Q スカイスクリューを作ろう!　無料

どこまで飛ぶかな?
会場／4階-141
時間／【Q-1】10:00〜10:30【Q-2】11:00〜11:30
【Q-3】12:00〜12:30【Q-4】13:30〜14:00
【Q-5】14:30〜15:00【Q-5】15:30〜16:00
各回6名（6歳以上）　協力／ポリテクセンター松本

R アルミでつくる連射式輪ゴムてっぽう　参加費 700円（材料費込）

5連射できます。
会場／4階-142
時間／【R-1】10:30〜11:30
【R-2】13:00〜14:00【R-3】14:30〜15:30
各回4名（9歳以上）
協力／ポリテクセンター松本

S 楽しい工作シリーズ：水陸両用車　参加費 700円（材料費込）

お風呂でも遊べるよ。
会場／4階-143
時間／【S-1】10:30〜11:30
【S-2】13:00〜14:00【S-3】14:30〜15:30
各回4名（6歳以上）
協力／ポリテクセンター松本

ものづくり体験タイムスケジュール

※各メニューの所要時間は目安です。内容はすべて予定のため、予告無く変更となる場合があります。

	体験タイトル	会場	所要時間	参加費（材料代）	9:00 30	10:00 30	11:00 30	12:00 30	13:00 30	14:00 30	15:00 30
A	ムラタセイサク君、ムラタセイコちゃん デモンストレーション	2階 125	30分	無料			1			2	
B	ライントレーサー製作体験	2階 125	90分	無料		1			2		
C	銅板で鶴を折ってみよう!!	2階 121	60分	500円		1	2		3		4
D	ゴム動力飛行機を作って飛ばそう/マイクロドローン体験教室	小体育館	120分	無料		1			2		
E	バスケットボールロボットをうごかしてシュートをきめよう!	2階 122	75分	無料		1		2		3	
F	世界にたった1つのバッグを作ろう!	2階 123	30分	800円		1	2		3	4	5
G	ウォッチ作り	3階 大会議室	60分	2,500円		1			2	3	
H	木製クロック作り	3階 131	60分	1,500円		1			2	3	
I	におい探知機を作ろう!	2階 124	60分	700円		1	2		3	4	5
J	サッカーロボットを作ろう!	4階 144・145	40分	2,000円		1	2		3	4	
K	不思議な歯車キーホルダーを作ろう	3階 135	15分	無料		1	2		3	4	5
L	腕が動くアニマル作り	3階 132	30分	500円			1		2		3
M	北欧の伝統的装飾品ヒンメリを作ろう	3階 132	30分	500円		1		2		3	
N	ガチャガチャ扇風機	3階 133	60分	1,000円		1			2		
O	ウインドチャイム製作	3階 134	20分	無料		1	2		3	4	
P	電気工事体験	3階 134	40分	無料		1			2		
Q	スカイスクリューを作ろう!	4階 141	30分	無料		1	2	3	4	5	6
R	アルミでつくる連射式輪ゴムてっぽう	4階 142	60分	700円		1			2	3	
S	楽しい工作シリーズ：水陸両用車	4階 143	60分	700円		1			2	3	
T	AR溶接体験	2階 126	30分	無料			1		2	3	4
U	かがくママ・保育士 すずきまどかサイエンスショー	2階 視聴覚室	30分	無料			1		2	3	

注意事項

●当日体験できる方は小学生のお子様に限ります。
●大人のみの参加はできません。
●1チケットにつきお子様1名の体験が可能です。
（一部体験メニューを除く）

その際保護者1名の同席は可能です。
※保護者分のチケット購入は不要。

来場者の正確な把握のため、まとめてチケットを購入・予約し他人に譲渡するなどはお止めください。またチケットをキャンセルされる場合、実行委員会にご連絡ください。

2024 まつもと広域ものづくりフェア

協賛企業・団体様

アズミ村田製作所
〒399-8204 安曇野市豊科高家1020

井上
〒390-8507 松本市深志2-3-1 TEL.(0263)33-1150
ご覧ください。井上ホームページ https://www.inouedp.co.jp/

カンリウ工業株式会社
〒399-0702　長野県塩尻市広丘野村 1526-1
TEL. 0263-52-1100　FAX. 0263-54-2485
URL http://www.kanryu.com　E-mail gyoumu@kanryu.com

PRメッセージ　精米機メーカーとして、創業以来ご愛顧いただいております。
これからもお客様のニーズに沿った商品開発を進めてまいります。

キッセイ薬品工業株式会社
キッセイ薬品は、世界の人々の健康のため、
新薬の研究・開発に、とり組んでまいります。

久保田容器工業株式会社
KUBOTAYOUKIKOUGYOU　CO., LTD.
〒399-0033 長野県松本市笹賀5960
TEL.0263-26-1232　FAX.0263-26-9036
URL http://kubota.world.coocan.jp/com/

事業内容　200ℓドラム缶と18ℓ缶のリユース再生、
各種スチール缶・薄板プレス製品の製造、発泡スチロール容器事業。

EPSON
セイコーエプソン株式会社　〒392-8502 長野県諏訪市大和3-3-5

中信溶接協会
〒390-8503 松本市中央1-23-1 松本商工会議所内
TEL.0263-32-5350　FAX.0263-32-1482

事業内容　溶接に関する技術及び技能向上並びに普及活動。
PRメッセージ　溶接技能向上や資格取得の相談お待ちしています。

土屋製工株式会社
〒399-7104　安曇野市明科七貴6103番地1
TEL.0263-62-5435　FAX.0263-62-5404
URL　http://www.mcci.or.jp/www/tcy
E-mail　tcy@po.mcci.or.jp

事業内容　建設機械、農業機械、輸送機械の完成品及びユニット、部品の製造。自社開発（高濃度酸素発生機器、食品機械等）の開発、製造。
PRメッセージ　レーザー加工から機械加工、製鐵鈑金、焼付塗装、組立までの社内一貫生産体制により　複合的な要求にも短期間で対応が可能です

DELICA 株式会社デリカ
「有機農業と、未来へ。」
〒390-1242 松本市大字和田5511番11　TEL.0263-48-1184 FAX.0263-48-1190
URL　https://www.delica-kk.co.jp　E-mail　eigyo@delica-kk.co.jp

事業内容　農業用作業機、トラクター関連部品・製品、オート関連部品等の製造。
PRメッセージ　地球環境に優しい循環型有機農業を支援する農業用作業機等を製造し、
環境経営に取り組んでいます。

DENSO
Crafting the Core
株式会社デンソーエアクール
〒399-8386　安曇野市穂高北穂高2027-9
URL. https://www.denso.com/group/denso-aircool/

清潔な暮らしのお手伝い
TOMOEYA 巴屋グループ
□株式会社巴屋　□巴協栄リネン株式会社
□株式会社エクセル　□株式会社エクセル安曇野

地域の魅力を プロデュース。
けんしんBANK
THE NAGANO-KEN SHINKUMI BANK

長野県中信印刷工業会 長野県印刷工業組合
390-0803 松本市元町1丁目3-28
TEL.0263-34-1662　FAX.0263-34-2879
E-mail　chuinko-777@po.mcci.or.jp

PRメッセージ　中信地区の個性豊かな印刷会社27社で構成する業界団体です。

株式会社日邦バルブ
NIPPO VALVE
〒399-8750　松本市笹賀3046番地　TEL.0263-58-2705
URL http://www.nippov.co.jp/

事業内容　水道用バルブ、継手などの設計・製造・販売
治工具、型類、アウトドア用品の設計・製造・販売
PRメッセージ　水道用製品の他、創業140年で培った技術力と生産設備を活用した
新事業としてサブブランド「銅屋」（あかがねや）を立ち上げました。。

競争から共創へ
八十二銀行と長野銀行は経営統合いたしました
はちにの8ちゃん®　なのん
八十二銀行　長野銀行

花村産業株式会社
HANAMURA
〒399-8755 松本市市場5-26 TEL.0263-27-1850 FAX.0263-29-4740
http://www.hanamurasangyo.co.jp/

事業内容　社会インフラから精密機械まで、あらゆる産業を支える金属の総合商社。
PRメッセージ　金属と共に歩んで115年
これからも挑戦者として、皆様の要望にお応えします。

HIRABAYASHI CORP.
Quality is more than a world
株式会社ヒラバヤシ
〒399-7104　長野県安曇野市明科七貴6043
TEL.0263-62-2058　FAX.0263-62-5619
URL　http://www.hirabayashi.nu　E-mail　gyoumu@hirabayashi.nu

Go!ガステナブル 松本ガス株式会社
都市ガス・プロパンガス・オートガス・電気・リフォーム
本社/〒390-8711松本市渚2丁目7番9号 TEL.0263-25-6060(代)
https://www.matsumotogas.co.jp/

松本機械金属工業会
〒390-8503 松本市中央1-23-1 松本商工会議所内
TEL.0263-32-5350　FAX.0263-32-1482

事業内容　工業振興に関する事項の推進、技術・研修に関する事業等の実施。
地域社会への寄与・後継者の育成活動。
PRメッセージ　行政等支援機関との連携を図り、業界や地域全体の経済底上げ
等に向けた取り組みを実施しています。

松本機械金属工業会青年部
〒390-8503 松本市中央1-23-1 松本商工会議所内
TEL.0263-32-5350　FAX.0263-32-1482

事業内容　会員による、視察研修事業・松本市工業ビジョン推進事業・
まつもと広域ものづくりフェアへの参画・会員親睦事業等
PRメッセージ　各種事業活動を通じ、地域社会の次期推進役たる要素を養うことで、
地域産業の発展に寄与することを目的に積極的に活動しています。

松本市大久保工場公園団地管理組合
〒399-0033 松本市大字笹賀5652-56　TEL.0263-26-3939　FAX.0263-26-4030
E-mail ookubo1230@gm.tp1.jp

事業内容　環境を第一に考えた、緑の工場団地は更に躍進します
PRメッセージ　大久保工場公園団地は、緑の環境を活かした公園緑地造成により「緑の工場公園団地」として
1972年に完成し、半世紀の歴史を積み重ねて参りました。
松本市中心部から南西約5㎞に位置し、豊かな自然環境に囲まれた大規模工場団地として
高速道路、空港へのアクセスも良く、多くの期待を担い操業しています。

希望という名の芽、大切に育てます。
松本信用金庫

松本地区雇用福祉協議会
〒390-8503 松本市中央1-23-1 松本商工会議所内
TEL.0263-32-5350　FAX.0263-32-1482

事業内容　従業員の福利厚生、新卒者の採用に資する事業等
PRメッセージ　新入社員激励のつどい、松本地区産業事業視察などを実施して、
事業所の従業員の福利厚生、新卒者の採用に寄与する事業を
推進しています。

理想と再生のデザインを、ともに 松本土建株式会社
〒390-0852 松本市大字島立635-1
TEL.0263-47-9300㈹ FAX.0263-47-9310

事業内容　土木・建築工事を手掛ける総合建設業者です。
不動産業、太陽光発電なども行っています。
PRメッセージ　地域社会の発展のため、持続可能な生活空間をデザインしてまいります。
https://www.matsumotodoken.co.jp/

松本商工会議所　情報事業部
〒390-8503　松本市中央1-23-1
TEL.0263-32-5576　FAX.0263-32-8176
URL　https://www.ccibackup.jp/　E-mail　info@ccibackup.jp

事業内容　万が一の災害に備えてデータ管理は万全ですか。
遠隔地複数拠点にデータを保存し、会員事業所様のデータを守ります。
PRメッセージ　商工会議所データバックアップサービス(CCIBackup)は遠隔地にデータを
バックアップすることで会員企業様のデータを守ります。万が一大震災に見
舞われても、影響を受けず事業継続の確保ができBCP 対策に最適です。

株式会社ヤマサ
Yamasa co.,ltd.
〒399-0033 松本市大字笹賀7600番地22　TEL.0263-86-0015 FAX.0263-86-6600
URL　https://www.s-yamasa.co.jp

事業内容　建設資材（生コン・骨材製造）、原料米加工製造、燃料油（石油配送・ＧＳスタンド）・
ドライアイス販売、生そば通信販売、不動産賃貸、デジタル推進事業
PRメッセージ　創業154年、これからもお客様への感謝の心を忘れず、当社事業においてお客様の様々な
ご要望にお応えし、地域の暮らしの礎を支え、皆様に応援して頂けるよう、社員一同一丸と
なって努力して参りますので、引き続きよろしくお願い致します。

株式会社山添シート内装
http://www.yamazoe.net
SPACE CREATOR
〇テント・シート・イベント会場設営
〒399-0006 長野県松本市野溝西3-5-39
TEL0263(27)1197(代)FAX0263(26)9017
E-mail:tent@yamazoe.net

（五十音順）