

# 構造物鉄工・とび作業技能士 受検対策講座申込書

受付FAX  
(0263)32-1482

申込日:2024年 月 日

受講希望講座	<input type="checkbox"/> 構造物鉄工1級 <input type="checkbox"/> 構造物鉄工2級 <input type="checkbox"/> とび技能士1級 <input type="checkbox"/> とび技能士2級		
事業所		電話	-
事業所住所	〒 -	FAX	-
送付先住所	〒 -		
★雇用保険事業所番号	-	★雇用保険加入年月日	S H R 年 月 日
ご担当部署		ご担当者氏名	
緊急連絡先(携帯)	緊急連絡先は8:30~17:00に確実に連絡できる番号を記載してください。		

受講者氏名	生年月日	★雇用保険被保険者番号または経営者・一人親方等の場合労働保険番号 雇用保険被保険者証または特別加入者証明書コピーを必ず添付してください。
1	昭和・平成 年 月 日	
2	昭和・平成 年 月 日	
3	昭和・平成 年 月 日	
4	昭和・平成 年 月 日	
5	昭和・平成 年 月 日	

## ◆お申込方法・ご案内◆

- ・受講申込書にご記入の上、直接窓口にお越しいただくか、FAX・郵送等によりお申込みください。
- ・受講料は支払期日までに当所窓口でお支払いいただくか、下記口座へお振込みください。

**【振込先口座】 八十二銀行 松本営業部 (普通) 343353 名義「松本市中小企業能力開発学院」**

《登録番号》T3100005006145

- ・振込手数料は貴社にてご負担ください。
- ・振込時に入力できるメモ欄には、構造物鉄工作業技能士受検対策講座へとお申込みの方は「鉄工」、とび技能士受検対策講座へとお申込みの方は「とび」とご入力ください。
- ・お振込みの場合は、本チラシがインボイス書類となりますので保存をお願いします。
- ・支払期日までにご入金を確認できない場合、申込を取り消させていただきます。
- ・一旦入金された受講料は原則返金いたしません。

★本講座は、国の職業能力開発促進法の規定により受講料の補助を受けて実施しているため、受講対象者は雇用保険被加入者（若しくは労働者災害補償保険特別加入者）であることが前提となります。会社に雇用されている方は、個人的に受講される場合でも、必ず雇用保険事業所番号(会社)及び雇用保険被保険者番号(受講者)をご記入の上、被保険者証コピーを添付してお申込みください。

☆ご記入いただいた情報は、当所から受講者への各種連絡・情報提供及び受講者名簿の作成等本講座運営のみの目的で使用いたします。

## お問合せ

実技・学科両方を受講  
される方

松本商工会議所の研修センター **松本市中小企業能力開発学院**

〒390-8503 松本市中央1-23-1  
TEL.0263-32-5350 FAX.0263-32-1482  
E-mail:gakuin@po.mcci.or.jp URL:https://www.mcci.jp/

実技のみ・学科のみ・  
現図講習会を受講される方

**長野県鐵構事業協同組合**

〒381-0043 長野市吉田5-1-27 日新パークビル3階  
TEL.026-262-1595 FAX.026-262-1597  
URL:https://na-tetsu.jp/

# 構造物鉄工作業技能士 受検対策講座

## とび技能士1・2級 受検対策講座

### 講座のご案内

本講座は実技・学科双方を受検する方が対象です。

以下の方は、長野県鐵構事業協同組合(TEL.026-262-1595)へ、  
直接お問い合わせください。

- ・実技又は学科のみの受検の方
- ・構造物鉄工技能士の現図講習会受講希望の方

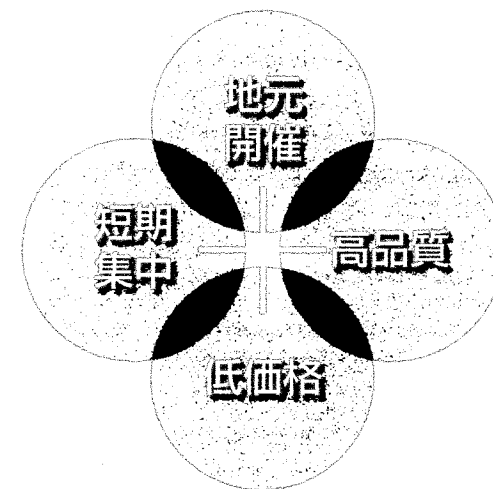

## 松本商工会議所の研修センター 松本市中小企業能力開発学院について セミナー・研修会は 松本商工会議所にお任せください！

「人づくりが大切なのはわかっているんだけど研修のための十分な時間や費用が確保できない」「どのように教育の機会を作ればいいのかかわからない」という話をよく耳にします。

そこで、松本商工会議所の研修センター「松本市中小企業能力開発学院」では、中小企業において単独での開催が難しい、高品質で、低価格なスキルアッププログラムを提供しています。異業種或いは同業他社の皆様と同一テーマの研修を受講する事により、新たな気づき、発見が期待できるため、ぜひ、松本商工会議所のセミナー・研修会をご利用いただき、人材育成にお役立てください。

また、従業員教育について、年間の取り組みをお考えの事業所は、ご相談にも応じていますのでご遠慮なくお問い合わせください。

本講座は「松本市製造業等人材育成事業補助金」対象講座です。

松本市内に主たる事業所を有する製造業又はソフトウェア業に属する事業者の皆様はぜひご活用ください。  
本補助金のお問合せ先: 松本市役所 産業振興部 商工課 工業振興担当 TEL.0263-34-3270  
https://www.city.matsumoto.nagano.jp/soshiki/75/3022.html

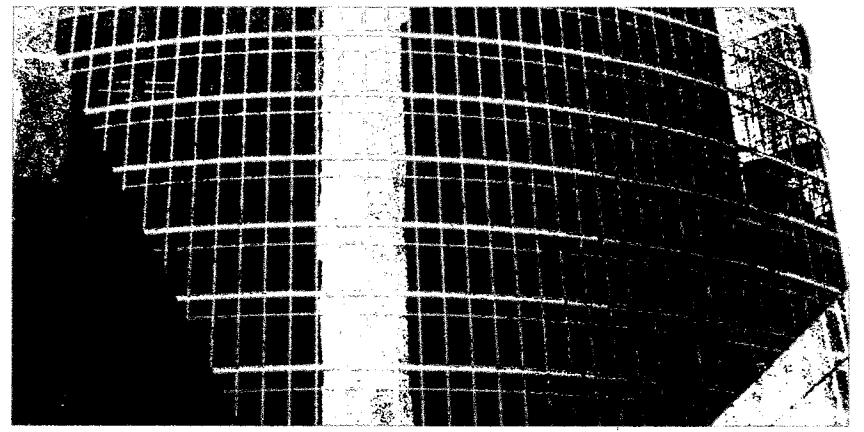

■開催要項

**1・2級** 全2日間 計12.5時間

2024年  
実技日程 **6/22日・23日** AM9:00 ~PM16:30

※申込み状況により、予備日として6/23の開催も検討しております。  
基本的に、日にちの指定は出来兼ねます。

2024年  
学科日程 **1級 8/3日** AM9:00 ~PM16:00

2024年  
**2級 8/4日** AM9:00 ~PM16:00

■開催場所 **[実技]** ふれあい技能センター(長野県松本技術専門校敷地内)  
〒399-0011 松本市寿北7-16-1 TEL.0263-58-3158

**[学科]** 松本職業能力開発促進センター(ポリテクセンター松本)  
〒399-0011 松本市寿北7-17-1 TEL.0263-58-2905

■受講料 35,000円(消費税率:10%対象、消費税額:3,181円) ※テキスト代含む  
■対象者 とび技能士2級または1級を受検しようとする技能者

●この講座は実技・学科双方を受講する方が対象となります。  
(実技のみ、学科のみ受講を希望される方は、長野県鐵構事業協同組合  
(TEL.026-262-1595)へお問い合わせください。)

■定員 48名(申込人数の変動により、作業状況が変わる事があります。)

■持ち物 **[実技]** とび実技課題及び実技試験使用工具等一覧表の工具の全て(課題に記載)・筆記用具(工具の共同利用はできません。)

**[学科]** 筆記用具(テキスト等は当日配布)

■服装 長袖作業服、保安帽、作業靴、皮手袋、足カバー等

■お申込み 裏面に記載の申込方法をご参照ください。

■締め切り 2024年5月14日(火)

■支払期日 2024年5月20日(月)

■後援 松本機械金属工業会・中信溶接協会

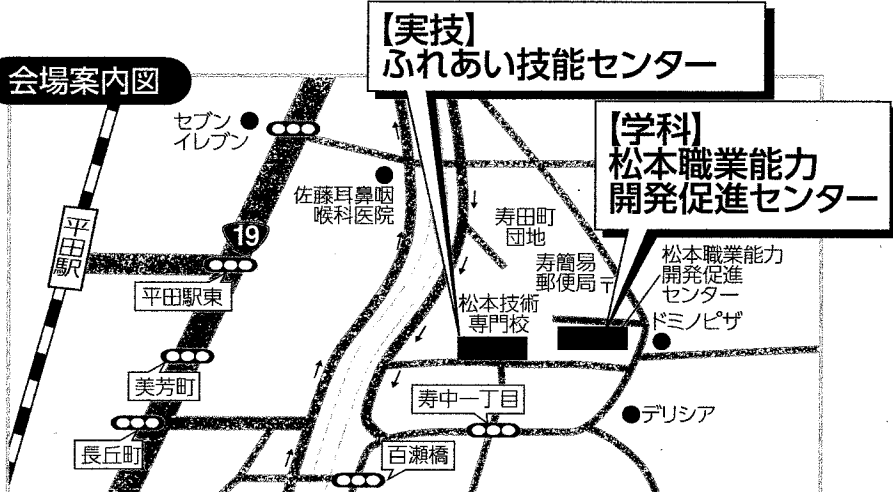

技術者のスキルアップは会社のパワーアップ!

とび技能士1級・2級

とび技能士1級または2級を受検しようとする技能者を対象とした講座です。  
本講座は、長野県鐵構事業協同組合と共催にて実施します。

受検対策講座

共催:長野県鐵構事業協同組合

■開催要項

**1級** 全3日間 計18時間

2024年  
実技日程 **6/1日・2日** AM9:00 ~PM16:00

2024年  
学科日程 **7/27日** AM9:00 ~PM16:00

**2級** 全3日間 計18時間

2024年  
実技日程 **6/8日・9日** AM9:00 ~PM16:00

2024年  
学科日程 **7/28日** AM9:00 ~PM16:00

※申込み状況により、予備日として6/15.16の開催も検討しております。基本的に、日にちの指定は出来兼ねます。

**現図講習会** 『構造物鉄工』受検のための補足講習会  
日程/2024年5月31日(金) PM13:00~  
会場/下記実技会場に同じ上田地域高等職業訓練センター  
※別途5,000円(消費税率:10%対象、消費税額:454円)の負担をお願いします。

■開催場所 **[実技]** 上田地域高等職業訓練センター  
〒386-0027 上田市常盤城1-3-20 TEL.0268-75-7690

**[学科]** 松本職業能力開発促進センター(ポリテクセンター松本)  
〒399-0011 松本市寿北7-17-1 TEL.0263-58-2905

■受講料 38,000円(消費税率:10%対象、消費税額:3,454円)

■対象者 鉄工(構造物鉄工作业)技能士  
2級または1級を受検しようとする技能者

●この講座は実技・学科双方を受講する方が対象となります。  
(現図、実技のみ、学科のみ受講を希望される方は、長野県鐵構事業協同組合  
(TEL.026-262-1595)へお問い合わせください。)

■定員 各14名(定員になり次第締切り)

■持ち物 **[実技]** 構造物鉄工実技課題・実技試験使用工具等一覧表の工具の全て(課題に記載)(工具の共同利用はできません。)

**[学科]** 筆記用具(資料等は当日配布)

■服装 長袖作業服、保安帽、作業靴、皮手袋、足カバー、  
ガス用の保護メガネ(黄色の物は不可)

■お申込み 裏面に記載の申込方法をご参照ください。

■締め切り 1級2級共に:2024年5月14日(火)

■支払期日 1級2級共に:2024年5月20日(月)

■後援 松本機械金属工業会・中信溶接協会

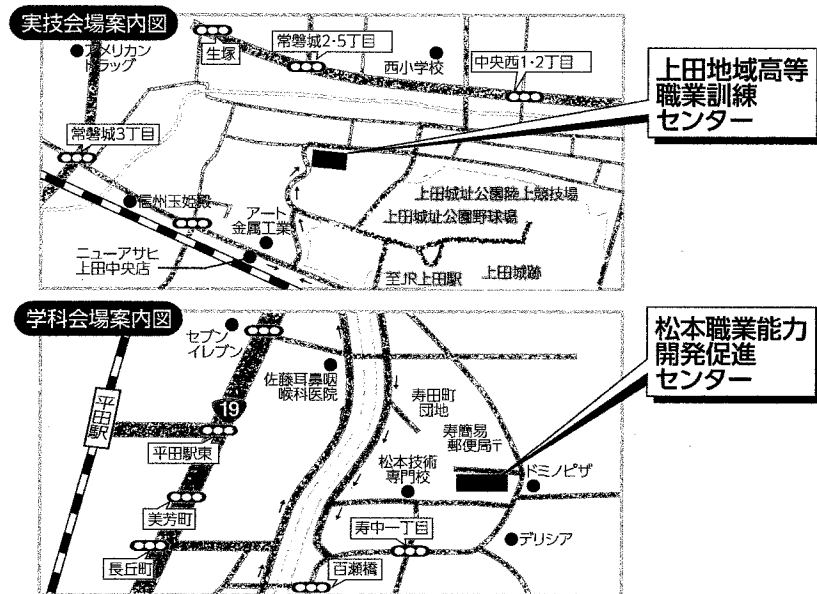

技術者のスキルアップは会社のパワーアップ!  
構造物鉄工作業技能士  
受検対策講座

ガス溶接・アーク溶接作業の経験があり、鉄工(構造物鉄工作业)1級または2級を受検しようとする技能者を対象とした講座です。  
本講座は、長野県鐵構事業協同組合と共催にて実施します。

共催:長野県鐵構事業協同組合